

# Centro de Ciências Agrárias Aplicadas

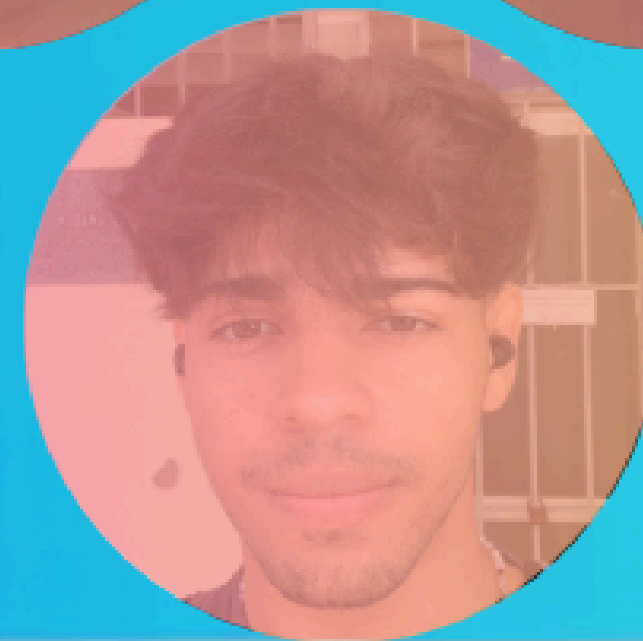

UNIVERSIDADE  
FEDERAL DE  
SERGIPE

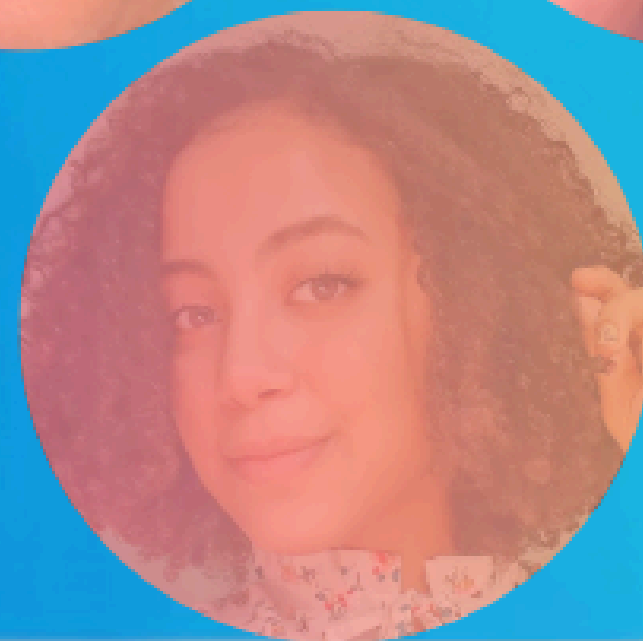
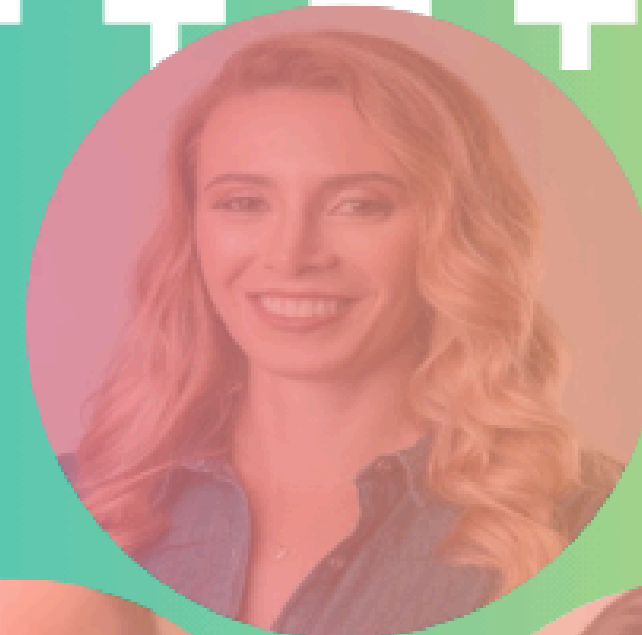

CCAA | UFRJ

**Carolina Nunes Costa Bomfim**  
**Diretora**



CCAA | UFS

**Jucileia Aparecida da Silva Morais**  
**Vice-Diretora**



# Aumentar desempenho da graduação

## Indicador: Taxa de sucesso

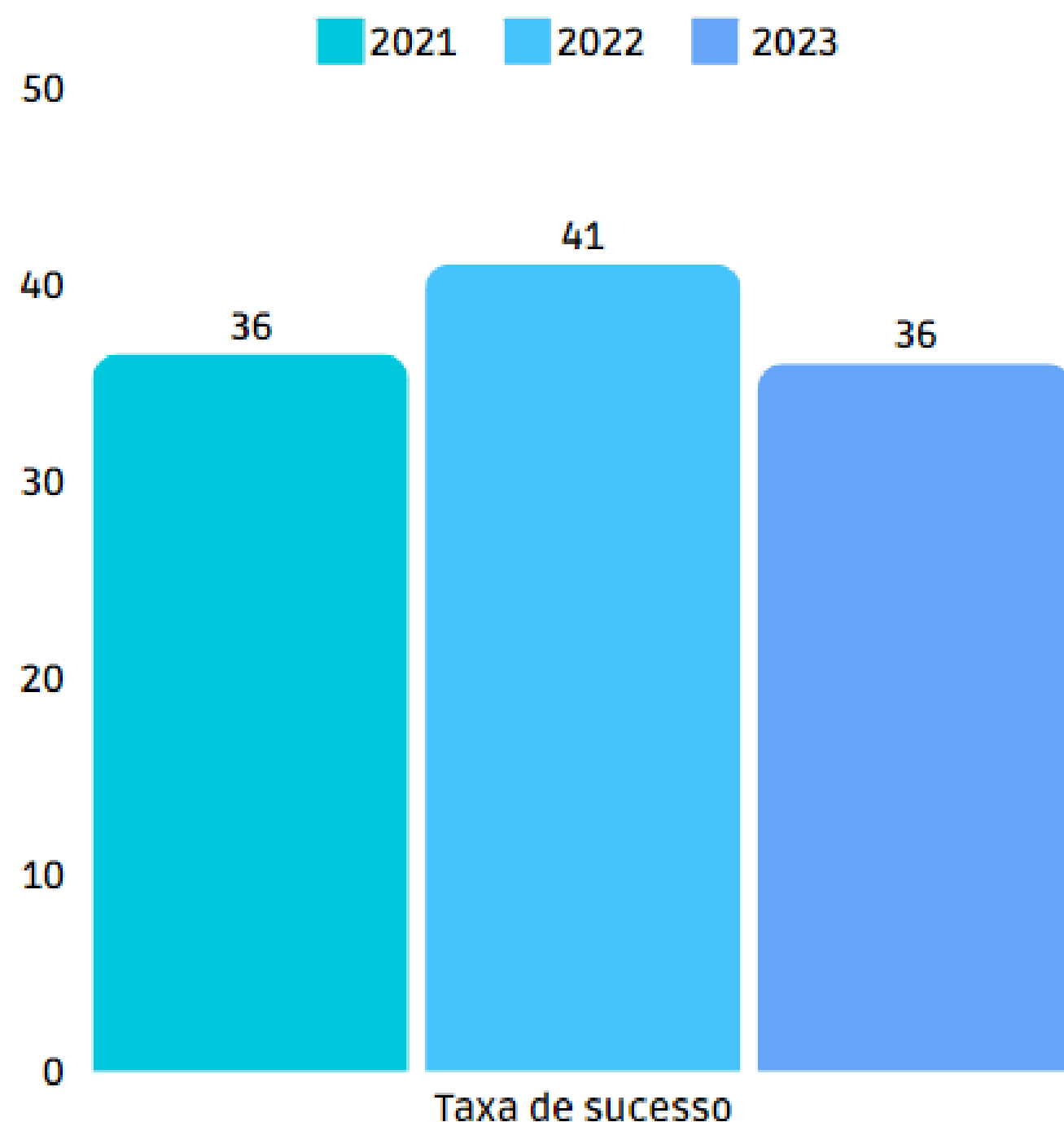

- Aumento das notas de Avaliação dos cursos Engenharia Agrícola e Engenharia de Pesca (4)



# Aumentar desempenho da graduação

## Ações realizadas

- Evento de recepção de calouros 2024;
- Evento de orientação para formandos do CCAA;
- Eventos e ações com práticas integrativas complementares para servidores e discentes do CCAA;
- Evento do Dia do Servidor;
- Encontro com Técnicos do CCAA;



# Aumentar desempenho da graduação

## Ações realizadas

- Incentivo à interação entre os cursos do CCAA quanto a oferta de disciplinas e atividades em comum;
- Reunião com os representantes discentes dos centros acadêmicos, conselhos departamentais e do CCAA para ouvir demandas e discutir ações;
- Realização de eventos visando a interação entre docentes, técnicos e discentes do CCAA;
- Busca de mais parcerias com instituições do setor agropecuário e ambiental;



# Aumentar desempenho da graduação

## Ações realizadas

- Ampliação e intensificação da comunicação institucional do CCAA (mídias sociais, site, e-mail);
- Divulgação de ações e atividades mensais realizadas pela comunidade docente, discente e técnica através de um newsletter “CCAA Acontece”;
- Campanha de vacinação com a comunidade CCAA 2024;
- Curso de redação científica para alunos de graduação, visando aperfeiçoamento no TCC (Semac 2024);
- Apoio organizacional nos eventos como Semac e outros.



# Estimular a criação de condomínios de laboratórios no CCAA

## Criação do CLEAR (Condomínio de Laboratórios de Estudos Avançados em Genômica, Análise e Pesquisa de Compostos Bioativos)

Coordenador Prof. Arie Blank

CCAA | UFPA

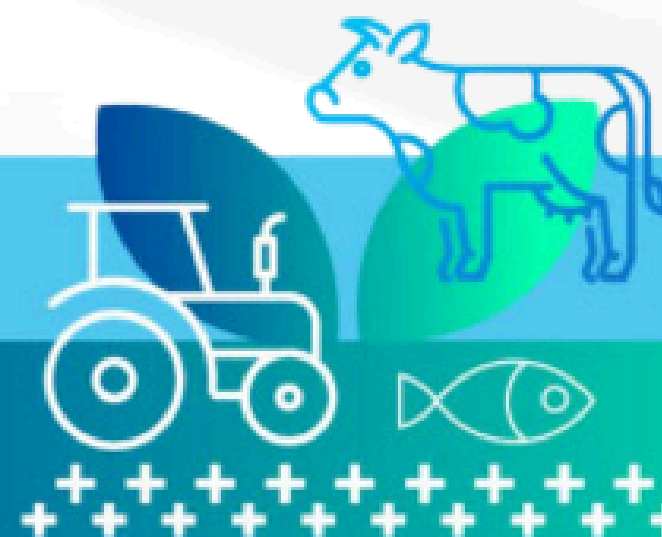



# Estimular a criação de condomínios de laboratórios no CCAA

## Acções e entregas realizadas

- Busca de certificação dos laboratórios do CCAA junto ao Ministério da Agricultura (MAPA);
- Organização da documentação final para a criação do Condomínio;
- Auxílio na construção do site do CLEAR;
- Elaboração de edital para viabilizar a prestação de serviços pelo CCAA;
- Entrega de compras de insumos e materiais de consumo (processos de compras realizados via CCAA);
- Organização dos processos de compras para todas as unidades do CCAA.



# Fortalecer o Campus Rural

**Indicadores:**  
Estrutura/Área ocupação  
Docentes  
Discentes

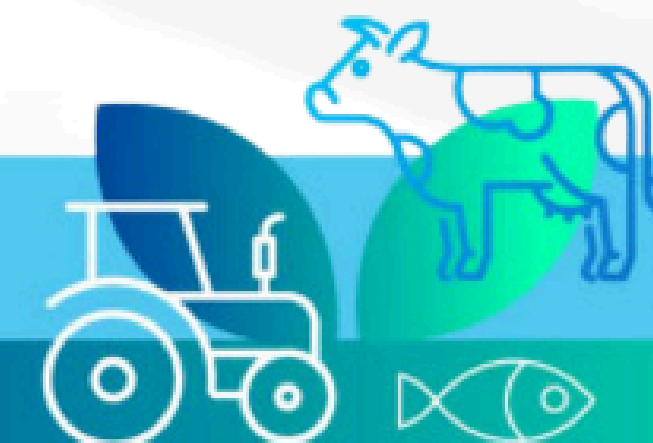
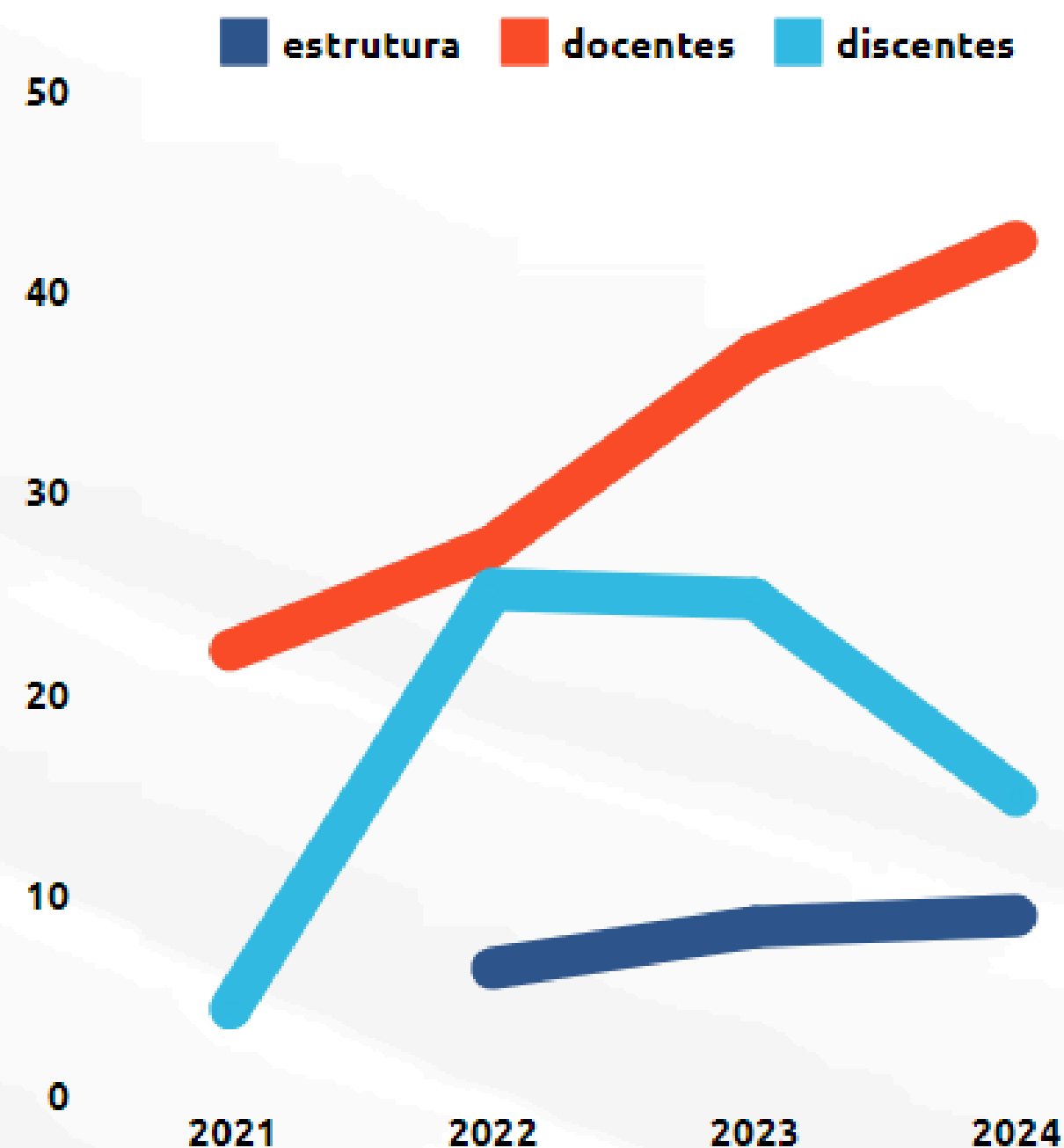

## Ações e Entregas realizadas

- Busca de recursos por meio projetos (pesquisa, inovação e extensão) para melhoria da infraestrutura CR;
- Realização de cursos, mini-cursos e oficinas para comunidades: acadêmica, externa à UFS e produtores do estado;
- Entrega de rádios comunicadores para melhoria da segurança e comunicação no CR;
- Entrega de novas ferramentas e utensílios de consumo para o CR;
- Ampliação da rede de sinal de Internet Wi-fi no CR;

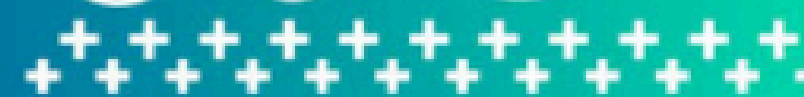
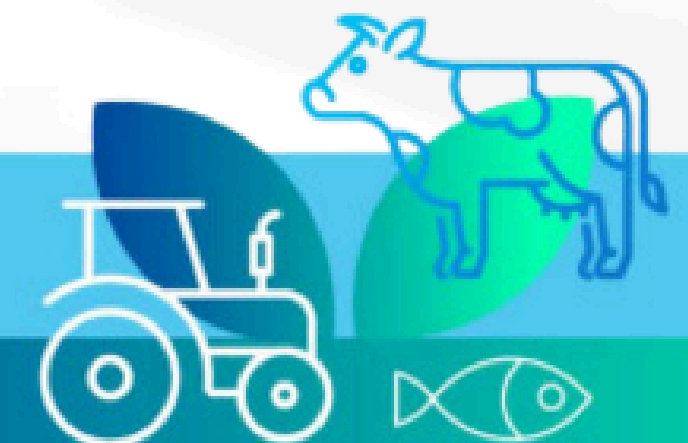

## Ações e Entregas realizadas

- Reforma na sede (galpão e casa do trabalhador) do Campus Rural;
- Implantação de área nova para grandes culturas no CR;
- Produção de galinhas caipiras para pequenos produtores;
- Implantação de Aquaponia.



**OBRIGADA!**

**CCAA** | **સર્વિસ**

