



# MANUAL DE ACOLHIMENTO AO DISCENENTE DO CCAA

[cca.ufs.br](http://cca.ufs.br)

**CCAA**

CENTRO DE CIÊNCIAS AGRÁRIAS APLICADAS



Avenida Marechal Rondon Jardim s/n - Rosa Elze,  
São Cristóvão - SE, 49100-000  
E-mail: [cca@academico.ufs.br](mailto:cca@academico.ufs.br)  
(79) 3194-6950

# Introdução

- Apresentação dos departamentos e Campus Rural;

- Sistema Integrado de Gestão de Atividades Acadêmicas (SIGAA);

- Conheça seu Curso;

- PROGRAD/DAA

- Carteira estudantil;

- PROEST/Programas, bolsas e auxílios estudantis PROEST;

- Restaurante Universitário;

- Direção & Equipe Administrativa;

- Biblioteca Central;

- Localização & o CCAA na era digital.

# Apresentação

---

Este material foi elaborado para dar orientações aos alunos das Ciências Agrárias Aplicadas (CCAA), para que possam iniciar suas atividades acadêmicas e conhecer um pouco sobre os trâmites de alguns processos relacionados aos discentes na UFS. O CCAA é uma unidade acadêmica da UFS que é composta por seis departamentos:

- 1.Ciências Florestais
- 2.Engenharia Agrícola
- 3.Engenharia Agrônômica
- 4.Engenharia de Pesca e Aquicultura
- 5.Medicina Veterinária
- 6.Zootecnia

Além dos departamentos, o CCAA também contempla um órgão Suplementar, que é o Campus Rural, qual atende a todos os cursos e departamentos.

Cada departamento é composto por um corpo docente e servidores técnicos administrativos que vão acompanhá-lo(a) na UFS.

# CONHEÇA O NOSSO CAMPUS RURAL

O Campus Rural é um Órgão Suplementar do Centro de Ciências Agrárias Aplicadas (CCAA) e tem como função fornecer suporte para as atividades práticas de ensino, pesquisa e extensão dos cursos de graduação e pós-graduação das Ciências Agrárias e áreas afins. O Campus Rural atende demandas peculiares aos cursos dessas áreas, servindo como laboratório de campo para aulas práticas de diversas disciplinas. É também área experimental para professores e alunos de ensino, pesquisa, atividades de extensão, como dias de campo e palestras, e tem como intuito de contribuir ensinando e divulgando boas práticas na produção animal e vegetal.

CONHEÇA O PERFIL NO INSTAGRAM E ACOMPANHE AS ATIVIDADES FEITAS APENAS COM UM CLIQUE NO IG  
ABAIXO

 [@campusrural](https://www.instagram.com/campusrural)

# CONHEÇA SEU CURSO

CLICANDO NO NOME DO SEU CURSO



• [ENGENHARIA FLORESTAL](#)



• [ENGENHARIA DE PESCA](#)



• [ENGENHARIA AGRÍCOLA](#)



• [MEDICINA VETERINÁRIA](#)



• [ENGENHARIA AGRÔNÔMICA](#)



• [ZOOTECNIA](#)

# Carteira estudantil

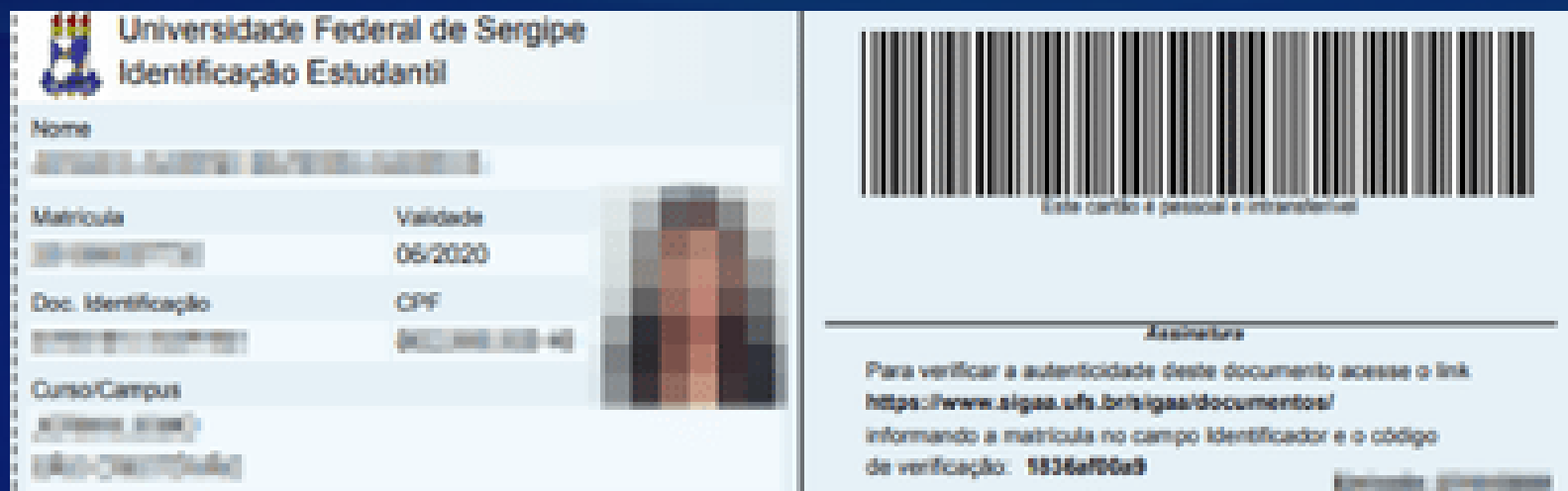

Para emissão da carteira estudantil nesse período remoto, é necessário cumprir alguns pré-requisitos, tais como: Você deve adicionar uma foto no SIGAA, no padrão 3x4 para documentos, com fundo claro e sem paisagem; após, enviar RG (frente e verso) e CPF digitalizados; anexar o comprovante de confirmação de matrícula; e, por fim, enviar para o e-mail: [ccvufs@gmail.com](mailto:ccvufs@gmail.com) Outras instruções sobre como adicionar a foto no SIGAA e como imprimir a carteira podem ser acessadas pelo link:

(Clicável) [MANUAL DE EMISSÃO DA CARTEIRA DE IDENTIFICAÇÃO ESTUDANTIL](#)





## Aplicativo eUFS

Esse aplicativo disponibiliza consulta de horários, tópicos das aulas com download de material, histórico de turmas e disciplinas dos períodos anteriores assim como atividades, tarefas, agendamento RESUN e datas das avaliações cadastradas pelos professores.

---

Como baixar esse aplicativo?  
Disponível para Android e iOS

- (Clicável) [Dispositivo Android](#)
- (Clicável) [Dispositivo Apple](#)

# E-MAIL ACADÊMICO

Ao iniciar suas atividades nos cursos do CCAA, você deve solicitar o email acadêmico. Com ele será possível acessar uma série de funcionalidades, em especial as aulas remotas no Google Classroom por meio da plataforma Google For Education, além de outros serviços como: Gmail, Drive, Hangouts Meet.

Para requisitar o e-mail, o (a) discente deve clicar na opção "Solicitar o e-mail acadêmico" (ver figura abaixo). Neste momento, o sistema verifica se o (a) discente já possui o e-mail acadêmico, pois quem já tem não pode solicitar um novo.

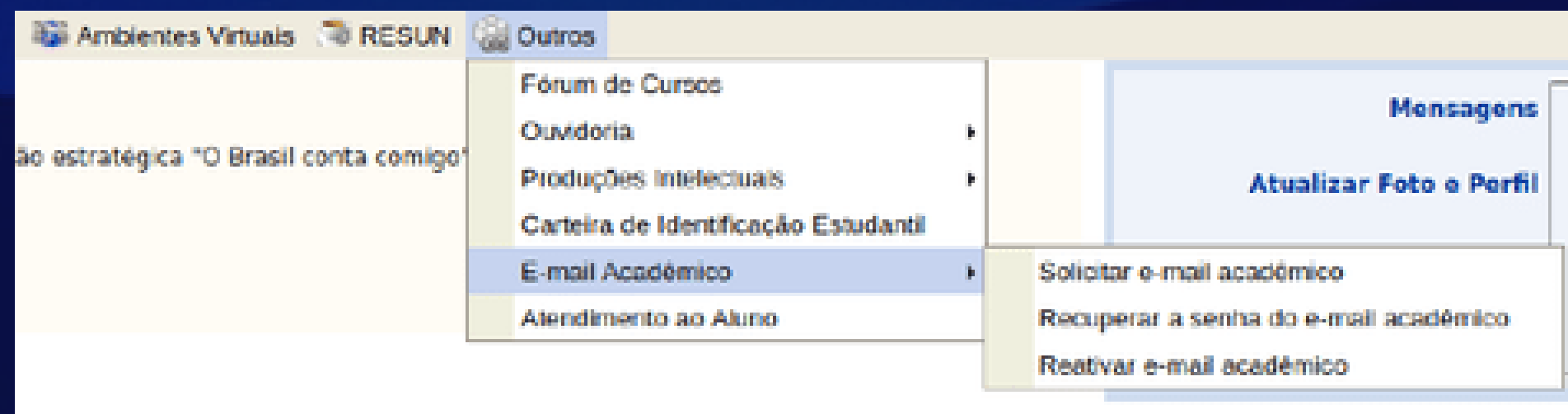

Acesso ao manual de orientação para solicitação do e-mail acadêmico - Discente:

[\(CLICÁVEL\) E-MAIL ACADÊMICO DISCENTES.](#)

# COMO UTILIZAR O RESUN ?

## COMO ADQUIRIR CRÉDITOS PARA FAZER AS REFEIÇÕES DO RESUN:

Entre no SIGAA com o usuário e senha cadastrado;

Localize o [RESUN] e em seguida clique em [gerar GRU];

Adicione o valor desejado; Clique em [gerar GRU] e um arquivo em pdf será gerado;

O boleto deve ser pago no Banco do Brasil.

Para mais informações sobre crédito emergencial, consultar GRUs e consultar saldo, clique no link abaixo:

(Clicável) [MANUAL DO RESUN](#) 

## COMO AGENDAR PARA FAZER AS REFEIÇÕES DO RESUN:

(Clicável) [MANUAL AGENDAMENTO | RESUN](#) 

# Sistema Integrado de Gestão de Atividades Acadêmicas (SIGAA)

## ACESSO AO SIGAA

O SIGAA é o sistema acadêmico e serve para que o(a) discente possa acompanhar sua vida acadêmica na UFS. Nele é possível consultar os nomes das turmas onde o (a) discente está matriculado, códigos de disciplinas, grades e cargas horárias. Por isso, sua primeira tarefa é fazer seu cadastro em:

(Clicável) [SIGAA](#)

Matrícula on-line para Veteranos Para realizar a matrícula on-line, acesse o manual clicando abaixo:

(Clicável) [Manual de Solicitação de Matrícula - Discente](#)

(Clicável) [Confirmação de matrícula Institucional para Calouros](#)

(Clicável) [Manual do Portal do Discente Para acessar o manual do Portal do discente](#)

# VOLTA SEGURA!

VAMOS COMEÇAR VACINADOS

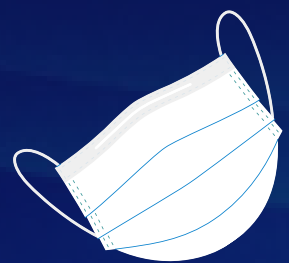

USE MÁSCARA

Cobrindo nariz e boca



HIGIENIZE AS MÃOS

Com álcool em gel ou água e sabão

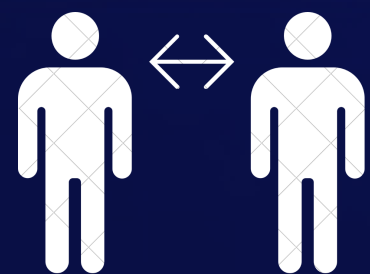

MANTENHA DISTÂNCIA

Evite o contato físico com colegas e professores.

# Biblioteca Central

---

CLIQUE EM CIMA DO QUE DESEJA:



- [Consulta ao acervo](#)
- [Meu Pergamum](#)
- [Biblioteca Central \(BICEN\)](#)

# PROGRAD

A Pró-Reitoria de Graduação (PROGRAD) é o órgão responsável pela coordenação geral dos cursos de graduação da UFS. Ela planeja, coordena e supervisiona as atividades didático-pedagógicas e científicas relacionadas ao ensino da graduação.

Exerce suas funções com o apoio das subunidades: (DAA) O Departamento de Administração Acadêmica é a subunidade responsável pelo controle e execução de atividades relacionadas com a administração acadêmica da Universidade Federal de Sergipe, exercendo suas funções com apoio dos seguintes órgãos: Divisão de Controle Acadêmico CLICÁVEL: (DICAC) e Divisão de Registro, Documentação e Arquivo CLICÁVEL: (DIRED).

Contamos também com o Departamento de Apoio Didático-Pedagógico (DEAPE), Departamento das Licenciaturas e Bacharelados (DELIB), Secretaria de Apoio Administrativo, Secretaria de Apoio às Didáticas e Assessoria Técnica.

Acesse o site da PROGRAD e saiba mais:

(Clicável) [PROGRAD](#)



# Atendimento (DAA)

## Direção Geral:

Prof. Msc. Antônio Edilson do Nascimento

Tel.: (79) 3194-6503

E-mail: [dicac@academico.ufs.br](mailto:dicac@academico.ufs.br)

Site: [www.daa.ufs.br](http://www.daa.ufs.br)

## Coordenação da Divisão de Controle Acadêmico (DICAC):

Lucymar de Souza Leite Santos

Tel.: (79) 3194-6503

E-mail: [lucymar\\_leite@gmail.com](mailto:lucymar_leite@gmail.com)

## Coordenação da Divisão de Registro Documentação e Arquivo (DIREDA):

Mauri Vasconcelos Santos

Tel.: (79) 3194-7150

E-mail: [mauri.vasconcelos@yahoo.com](mailto:mauri.vasconcelos@yahoo.com)

## Equipe do DAA:

Ícaro João Figueiredo Barros - Ass. em Administração

Tel.: (79) 3194-6505

E-mail: [dicac@academico.ufs.br](mailto:dicac@academico.ufs.br)

Carlos Lázaro Meireles Teixeira de Souza - Arquivista

Tel.: (79) 3194-7086

E-mail: [calazaro@academico.ufs.br](mailto:calazaro@academico.ufs.br)

## Suporte Técnico:

Brunno Augusto Leite Figueiredo - Técnico de Informática

Tel.: (79) 3194-7088

E-mail: [brunnof@academico.ufs.br](mailto:brunnof@academico.ufs.br)

(Clicável) [DAA](#)



# PROEST

---

A Pró-Reitoria de Assuntos Estudantis se constitui no espaço institucional de planejamento, coordenação e supervisão de apoio ao estudante, visando a integração, assistência e a promoção estudantil como processo pedagógico. Promove a complementação do desenvolvimento físico e das atividades acadêmicas na formação do universitário cidadão.

(Codae)

(Dipai)

(Dain)

(Copre)

(Canut)

## Atendimento (PROEST)

---

A Pró-Reitoria de Assuntos estudantis informa os meios de atendimento presencial e remoto disponíveis no momento.

Solicitamos que, se possível, busque atendimento primeiramente através de nossos canais de atendimento remoto.

SECRETARIA DA PROEST:

Atendimento presencial no campus de São Cristóvão:

Das 7 às 17 h, de segunda a sexta, na secretaria da Proest (primeiro andar do prédio da Reitoria).

Atendimento remoto:

Segunda a Sexta no direct do Instagram da Proest @proest.ufs.

# Atendimento (PROEST)

---

**Segunda a Sexta, via e-mail:**  
Proest: [proest@academico.ufs.br](mailto:proest@academico.ufs.br)

**Segunda a Sexta, via telefone:**  
79 3194 6409, das 7h às 17h.

## CENTRAL DE GESTÃO DE AUXÍLIOS E BOLSAS (CODAE):

**Atendimento presencial no campus de São Cristóvão:**  
Das 7 às 17 h, de segunda a sexta, no corredor da Proest (andar térreo do prédio da Reitoria).

**Atendimento remoto:**  
Segunda a Sexta, via email:  
Central: [central.bolsas@academico.ufs.br](mailto:central.bolsas@academico.ufs.br)  
Segunda a Sexta, via telefone:  
79 3194 6428 e 79 3194 6419, das 7h às 17h.

# DIREÇÃO



DIRETORA

Profa. Dra. Carolina Nunes Costa Bomfim

Engenheira Agrônoma pela Universidade Federal da Bahia (2005). Mestrado em Ciências Agrárias- Produção Animal - pela Universidade Federal do Recôncavo da Bahia (2007). Doutorado em Oceanografia pela Universidade Federal de Pernambuco (2012). Atualmente é Professora Adjunta da Universidade Federal de Sergipe, Lotada no Departamento de Engenharia de Pesca e Aquicultura, Orientadora na Residência Multiprofissional em Ciências Agrárias. Conselheira no Conselho Superior da Universidade Federal de Sergipe. Coordenadora do Laboratório de Nutrição e Cultivo de Organismos Aquáticos (LANCOA). Possui experiência na área de Produção animal. Atuando principalmente nos seguintes temas: Aqüicultura, Nutrição de peixes, Piscicultura Marinha, Piscicultura continental, Bromatologia e Biotecnologia de Alimentos.



VICE-DIRETORA

Profa. Dra. Jucileia Aparecida Silva Morais

Possui graduação em Zootecnia pela Universidade Federal de Santa Maria (2001), mestrado em Zootecnia pela Universidade Federal de Santa Maria (2004) e doutorado em Zootecnia pela Universidade Estadual Paulista Júlio de Mesquita Filho (2008). Realizou Doutorado-Sandwich na Universidad de Zaragoza - Espanha. Atualmente é professora Associada do Departamento de Zootecnia da Universidade Federal de Sergipe, ministrando as disciplinas de bovinocultura de corte e bioclimatologia animal. Tem experiência na área de Zootecnia, com ênfase em Produção de Ruminantes, atuando principalmente nos seguintes temas: avaliação de alimentos para ruminantes, suplementação de bovinos em pastagens, digestibilidade in vitro e produção de gás in vitro.

# EQUIPE ADMINISTRATIVA



**Wallace Nascimento Santos**

Cargo: Assistente em Administração

Função: Assessor Técnico

Formação: Bacharel em Administração e Tecnólogo em Gestão Pública. Especialização em Accountability, Governabilidade e Governança Pública. MBA em Administração Pública.

---



**Vívian Amaral Meneses**

Cargo: Assistente em Administração

Formação: Bacharela em Engenharia Florestal. Especialização em Engenharia de Segurança no Trabalho. Mestrado em Ciência e Tecnologia da Madeira.

---



**Marília Gabriely Nunes Meneses**

Cargo: Auxiliar de Serviços Administrativos

Função: Auxiliar de Serviços Administrativos e Social Media Designer.

# Localização

**Endereço:**

**Cidade Universitária Professor José Aloísio de Campos**

**Av. Marechal Rondon, s/n, Jardim Rosa Elze, São Cristóvão - SE - Brasil, CEP 49100-000**

**Localização: Prédio do Departamento de Zootecnia, 2º andar.**

**CLIQUE NA TELA!**

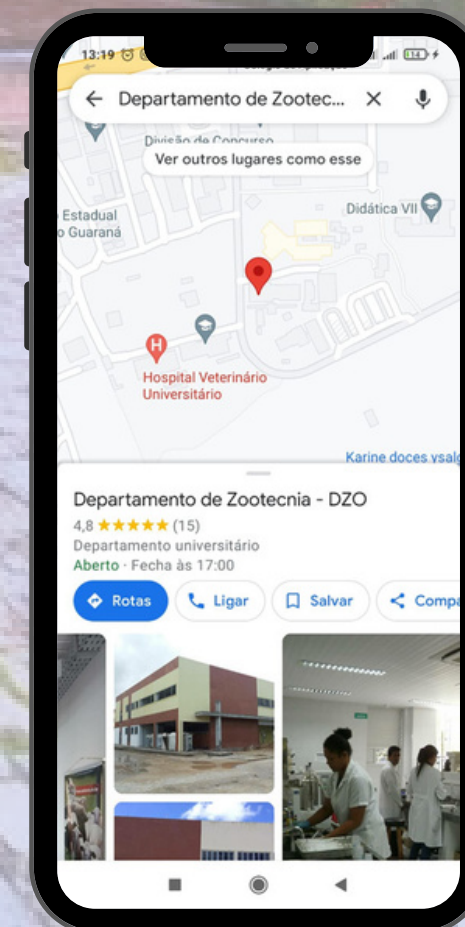

# O CCAA NA ERA DIGITAL

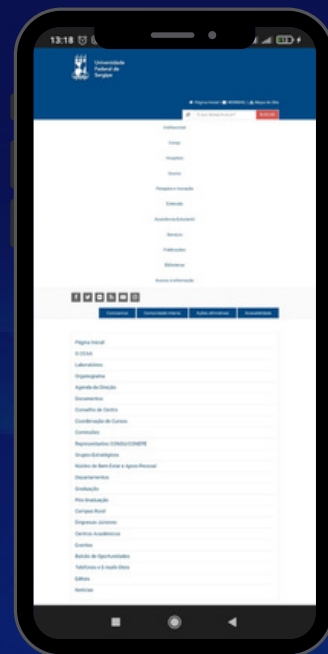

VISITE NOSSO SITE



CCAA



VISITE NOSSO INSTAGRAM



INSTAGRAM



VISITE NOSSO YOUTUBE



YOUTUBE

FALE COM O CCAA POR MEIO DO FORMULÁRIO OU VIA WHATSAPP.



**SEJAM BEM-VINDOS!**

BOM SEMESTRE

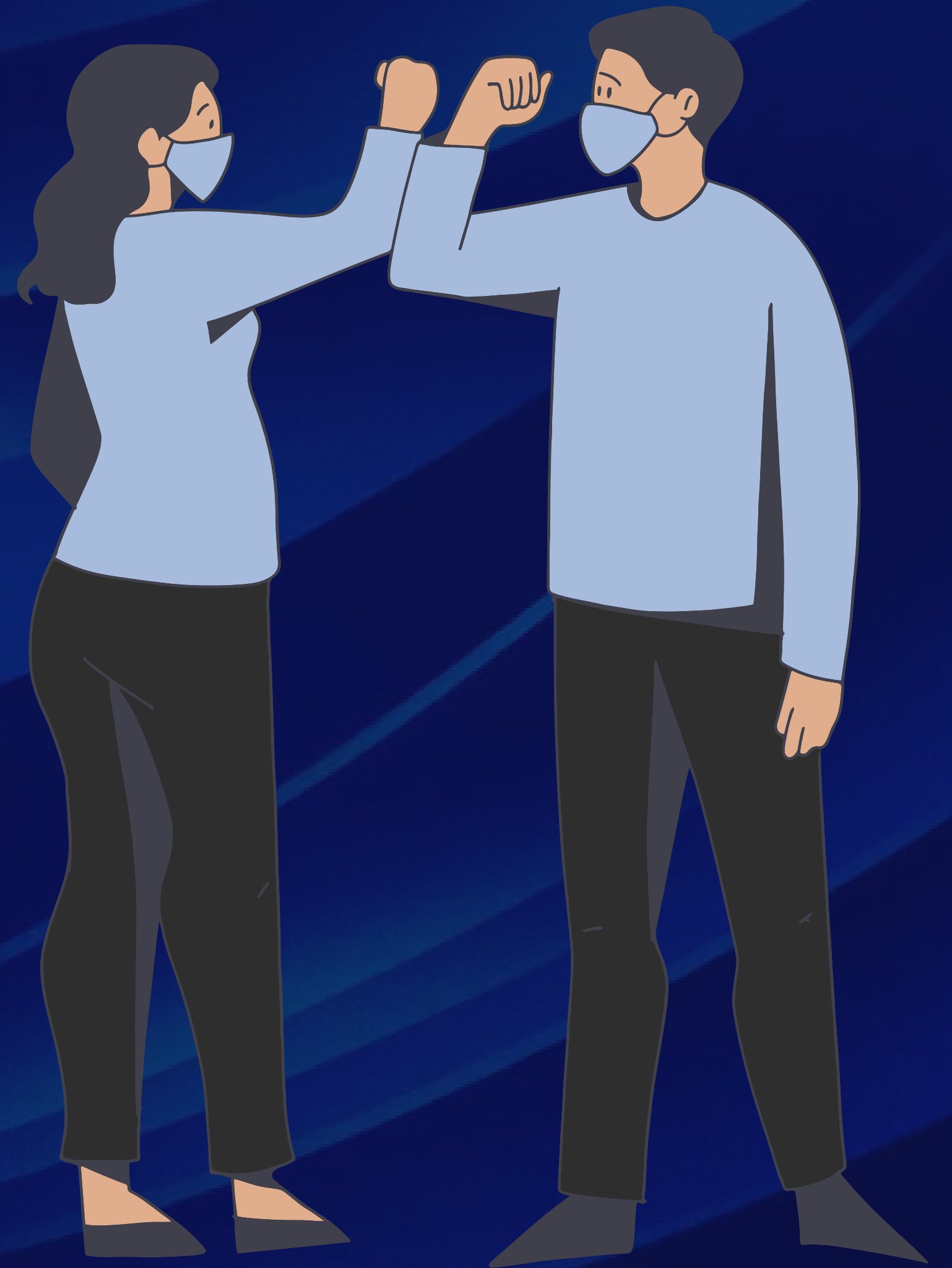

**CCAA**

CENTRO DE CIÊNCIAS AGRÁRIAS APLICADAS



**SEGUIMOS SORRINDO COM OS OLHOS**



**CONTINUE USANDO A MÁSCARA!**