



MANUAL DE ACOLHIMENTO AO DISCENTE DO CCAA



Avenida Marechal Rondon Jardim s/n – Rosa
Elze, São Cristóvão – SE, 49100-000
E-mail: cca@academico.ufs.br
(79) 3194-6950



Apresentação

Este material foi elaborado para dar orientações aos alunos das Ciências Agrárias Aplicadas (CCAA), para que possam iniciar suas atividades acadêmicas e conhecer um pouco sobre os trâmites de alguns processos relacionados aos discentes na UFS. O CCAA é uma unidade acadêmica da UFS que é composta por seis departamentos:



- 1.Ciências Florestais
- 2.Engenharia Agrícola
- 3.Engenharia Agrônômica
- 4.Engenharia de Pesca e Aquicultura
- 5.Medicina Veterinária
- 6.Zootecnia

Além dos departamentos, o CCAA também contempla um órgão Suplementar, que é o Campus Rural, qual atende a todos os cursos e departamentos.

Cada departamento é composto por um corpo docente e servidores técnicos-administrativos que vão ajudá-lo(a) a iniciar suas atividades no semestre 2021-2 na UFS. A seguir damos algumas dicas importantes:

VOLTA SEGURA!

VAMOS COMEÇAR VACINADOS

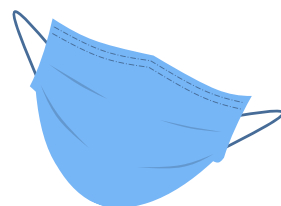

USE MÁSCARA

Cobrindo nariz e boca



HIGIENIZE AS MÃOS

Com álcool em gel ou água e sabão



MANTENHA DISTÂNCIA

Evite o contato físico com colegas e professores.



TESTOU POSITIVO OU ESTÁ COM SINTOMAS

Pessoas que apresentam sintomas precisam **isolar-se de imediato** comunicar aos docentes ou chefia imediata e realizar o teste.

Se o aluno testar positivo, a depender da natureza do componente, o docente pode passar para o formato remoto durante o período de quarentena.

ACESSO AO SIGAA

O SIGAA é o sistema acadêmico e serve para que o(a) discente possa acompanhar sua vida acadêmica naUFS. Nele é possível consultar os nomes das turmas onde o (a) discente está matriculado, códigos de disciplinas, grades e cargas horárias. Por isso, sua primeira tarefa é fazer seu cadastro em: sigaa.ufs.br



[Matrícula on-line para Veteranos](#)
[Para realizar a matrícula on-line, acesse o manual clicando no link a seguir:](#)

https://manuais.ufs.br/uploads/content_attach/path/27417/Manual_de_Solicitacao_de_Matr_cula_-_Discente.pdf

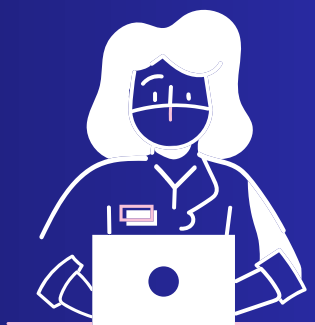

[Confirmação de matrícula Institucional para Calouros:](#)

https://prograd.ufs.br/uploads/page_attach/path/12810/MANUAL_DE_CONFIRMA_O_DA_MATR_CULA_INSTITUCIONAL.pdf



[Manual do Portal do Discente](#)
[Para acessar o manual do Portal do discente:](#)

https://manuais.ufs.br/uploads/content_attach/path/27415/Manual_SIGAA_-_Portal_do_Discente.pdf



Carteira estudantil

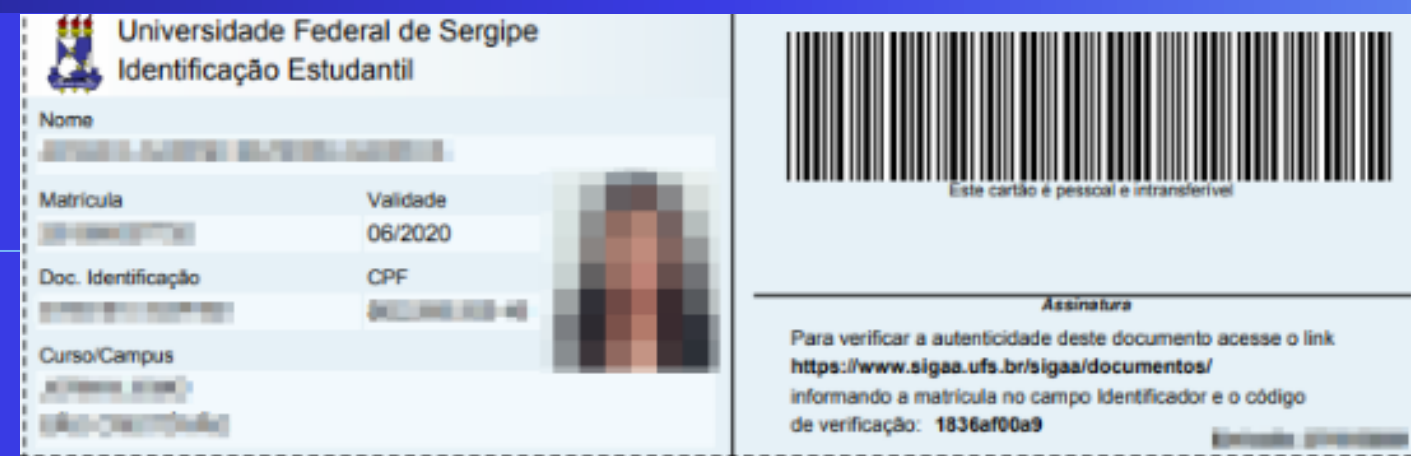

Para emissão da carteira estudantil nesse período remoto, é necessário cumprir alguns pré-requisitos, tais como:

Você deve adicionar uma foto no SIGAA, no padrão 3x4 para documentos, com fundo claro e sem paisagem; após, enviar RG (frente e verso) e CPF digitalizados; anexar o comprovante de confirmação de matrícula; e, por fim, enviar para o e-mail: ccvufs@gmail.com

Outras instruções sobre como adicionar a foto no SIGAA e como imprimir a carteira podem ser acessadas pelo link:

https://manuais.ufs.br/uploads/page_attach/path/7444/MANUAL_EMISS_O_DA_CARTEIRA_ESTUDANTIL.pdf



Aplicativo eUFS

Esse aplicativo disponibiliza consulta de horários, tópicos das aulas com download de material, histórico de turmas e disciplinas dos períodos anteriores assim como atividades, tarefas, agendamento RESUN e das avaliações cadastradas pelos professores.

Como baixá-lo?
Disponível para Android e iOS

- [DISPOSITIVOS ANDROID](#)
- [DISPOSITIVOS APPLE](#)



COMO UTILIZAR O RESUN

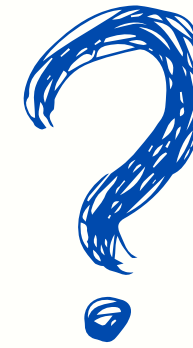

COMO ADQUIRIR CRÉDITOS PARA FAZER AS REFEIÇÕES DO RESUN:

- Entre no SIGAA com o usuário e senha cadastrado;
- Localize o [RESUN] e em seguida clique em [gerar GRU];
- Adicione o valor desejado;
- Clique em [gerar GRU] e um arquivo em pdf será gerado;
- O boleto deve ser pago no Banco do Brasil.
- Para mais informações sobre crédito emergencial, consultar GRUs e consultar saldo, clique no link abaixo:

MANUAL DO RESUN

<https://manuais.ufs.br/conteudo/61292-manual-do-restaurante-universitario>

COMO AGENDAR PARA FAZER AS REFEIÇÕES DO RESUN:

MANUAL AGENDAMENTO | RESUN

https://drive.google.com/file/d/16a_rR53YK4WJZ4sVMoC-t0FowcG10IqR/view



E-MAIL ACADÊMICO



Ao iniciar suas atividades nos cursos do CCAA, você deve solicitar o email acadêmico. Com ele será possível acessar uma série de funcionalidades, em especial as aulas remotas no Google Classroom por meio da plataforma Google For Education, além de outros serviços como: Gmail, Drive, Hangouts Meet.

Para requisitar o e-mail, o (a) discente deve clicar na opção "Solicitar o e-mail acadêmico" (ver figura abaixo). Neste momento, o sistema verifica se o (a) discente já possui o e-mail acadêmico, pois quem já tem não pode solicitar um novo.

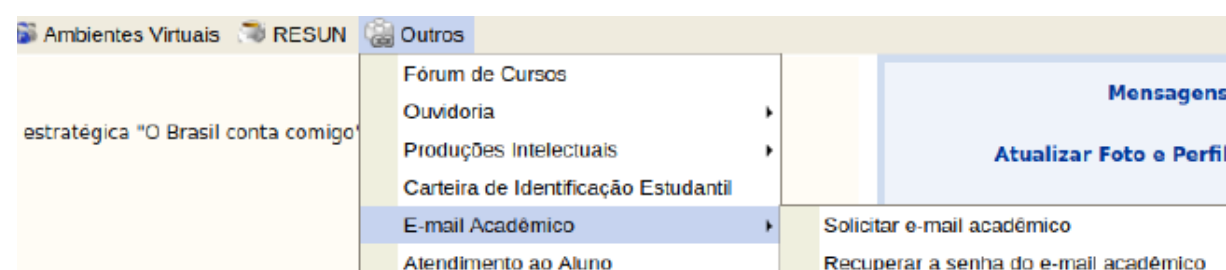

[Acesso ao manual de orientação para solicitação do e-mail acadêmico – Discente:](https://manuais.ufs.br/uploads/content_attach/path/29986/MANUAL_E-MAIL_ACAD_MICO_discentes.pdf)

https://manuais.ufs.br/uploads/content_attach/path/29986/MANUAL_E-MAIL_ACAD_MICO_discentes.pdf

CONHEÇA SEU CURSO

CLICANDO NO NOME DO SEU CURSO



CIÊNCIAS
FLORESTAIS



ENGENHARIA
AGRÍCOLA



ENGENHARIA
AGRONÔMICA



ENGENHARIA DE
PESCA



MEDICINA
VETERINÁRIA



ZOOTECNIA

VISITE NOSSO SITE: CCAA.UFS.BR

E NOSSO PERFIL NO INSTAGRAM: [@ccaaufs](https://www.instagram.com/ccaaufs)

Conheça também o nosso Campus Rural

O **Campus Rural** é um Órgão Suplementar do Centro de Ciências Agrárias Aplicadas (CCAA) e tem como função fornecer suporte para as atividades práticas de ensino, pesquisa e extensão dos cursos de graduação e pós-graduação das Ciências Agrárias e áreas afins. O Campus Rural atende demandas peculiares aos cursos dessas áreas, servindo como laboratório de campo para aulas práticas de diversas disciplinas. É também área experimental para professores e alunos de ensino, pesquisa, atividades de extensão, como dias de campo e palestras, e tem como intuito de contribuir ensinando e divulgando boas práticas na produção animal e vegetal.

CONHEÇA O PERFIL NO INSTAGRAM E ACOMPANHE ÀS ATIVIDADES FEITAS APENAS COM UM CLIQUE NO LINK ABAIXO



Campus Rural UFS (@campusrural)

SEJAM BEM-VINDOS!

BOM SEMESTRE 2021.2

CCAA

CENTRO DE CIÊNCIAS AGRÁRIAS APLICADAS

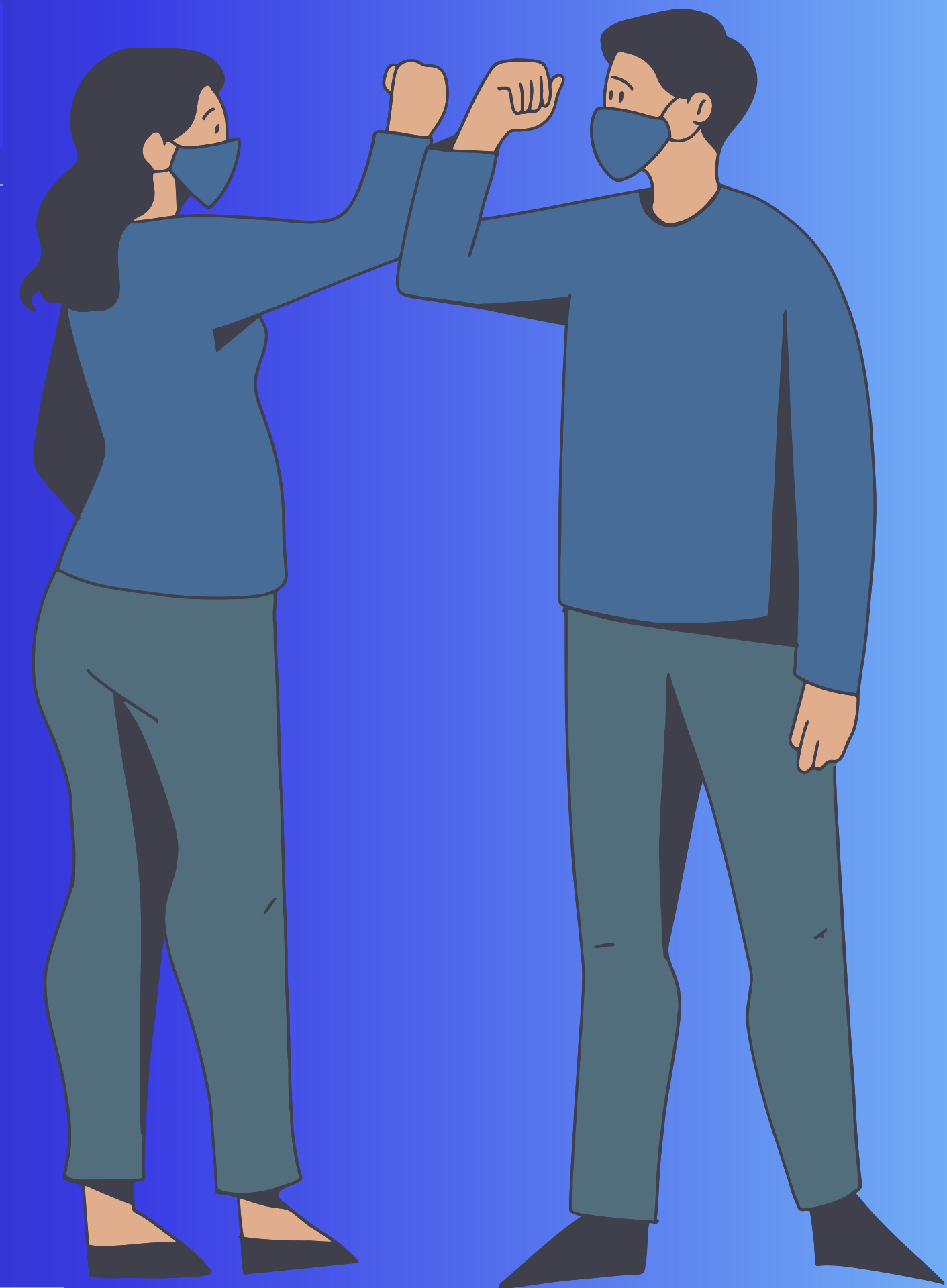
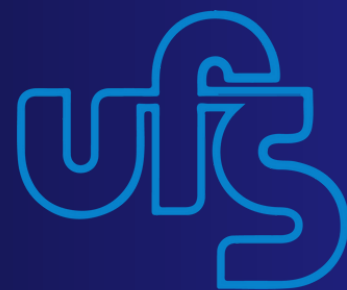

SEGUIMOS SORRINDO COM OS OLHOS



CONTINUE USANDO A MÁSCARA!
